



Uniformes e EPI's

# RELATÓRIO DE SUSTENTABILIDADE



2022/2023



# SUMÁRIO

01

Palavra da Direção

02

Resultados

16

Auditorias de clientes

17

Programa ABVTEX



*2022 foi um ano cheio de desafios, mas desafio é o vento que enche a vela, desafio é o que movimenta nosso catavento (logo da Ideal Work adotado desde 2012).*

*Grandes inovações se concretizaram nesse ano, como o Ecowork, que é o primeiro tecido para uniformes profissionais do mundo vindo de uma economia circular. Isso significa menor demanda por recursos naturais e menor poluição do meio ambiente.*

*Dando ênfase ao G (governance) do ESG, elaboramos esse relatório a fim de demonstrar à sociedade e demais partes interessadas nossos resultados em Sustentabilidade.*

**Antonio Augusto Anes Rodrigues - Jan/2023**





# Resumo do ano 2022

## Reciclagem, treinamentos e multiplicação de informações

Mensalmente são tratados com os gestores questões de sustentabilidade e reciclagem dos programas implantados na empresa, a fim de manter o assunto sempre à tona e fazer da sustentabilidade um hábito. Além disso são realizadas auditorias internas a fim de garantir que as práticas do ESG sejam de fato colocadas em ação, pois não basta parecer sustentável, precisamos ser e ter práticas sustentáveis.

### Criação Qrcode's Acesso a informação

Foram feitos vídeos explicativos sobre os programas de sustentabilidade em vigor na empresa e disponibilizados via Qrcode espalhados pelo prédio, a fim de levar conhecimento e informação para todos os colaboradores e visitantes da Ideal Work.



### Criação de programa de coleta seletiva nos setores

Visando as práticas ESG, que são os pilares do desenvolvimento sustentável, a Ideal Work está disponibilizou no ano de 2022 18 lixeiras para coleta seletiva do lixo orgânico nos escritórios a fim de realizar a segregação do que é reciclável (quase 100% dos resíduos de escritório) do que não é reciclável (borra de café, casca de frutas, etc.)



Semanalmente doamos os resíduos de escritório para a Cooperyara. É **uma cooperativa sem fins lucrativos** que recebe material reciclável através da **coleta seletiva da cidade de Barueri** ou de **doações de pessoas e empresas. Fazem** a separação dos resíduos para venda do que é reciclável com o intuito de manter seu funcionamento. Pessoas ou empresas **podem comprar esse material para reaproveitá-lo** e ajudar a **minimizar a exploração do meio ambiente**. A Cooperyara garante o sustento de mais de 60 famílias com a iniciativa social.





## Iniciativa

Essa é uma iniciativa do setor de recebimento de estoque, que está inteiramente relacionada ao conceito do nosso programa 3R's, onde se estabelece a reutilização de materiais que seriam destinados a nossa coleta seletiva ou lixo comum, e hoje tem uma nova função atribuída pela atitude tida pelo setor e que foi muito bem-vista por nós que mensalmente passamos a ideia de Sustentabilidade aos gestores e eles aos colaboradores, gerando uma cadeia de informação vasta e cada vez mais cotidiana, mantendo o assunto sempre em evidência nas atitudes dentro da Ideal Work. Como podemos ver, foram reutilizados os rolos de tecido que seriam descartados posteriormente, para criar uma suposta "cama" para o tecido desfraldado descansar sem o contato com o chão. Uma alternativa sustentável, seguindo como base a ideia de uma de nossas iniciativas sustentáveis na empresa o programa 3R's.



Foram ministradas palestras na semana da SIPAT, todas elas voltadas ao tema sustentabilidade, tratamos de assuntos como ética, diversidade, sustentabilidade e reciclagem de óleo vegetal, saúde mental

**IDEAL WORK**  
Uniformes e EPIS

**O QUE SIGNIFICA ESG?**  
Conjunto de padrões e práticas que visam orientar o comportamento empresarial nos pilares Ambiental, Social e Governança (Environmental/Social/Governance)

**TEMAS ABORDADOS:**

**MEIO AMBIENTE**  
Sustentabilidade e meio ambiente fazem referência a todos os recursos naturais necessários para a sobrevivência e desenvolvimento da sociedade. A sustentabilidade busca o uso racional destes recursos naturais sem comprometer o meio ambiente preservando o uso das gerações futuras.

**SOCIAL**  
Atua em direta ou indiretamente muitos ou todos os membros de uma sociedade/empresa, podendo abarcar temas como: combate ao abuso e assédio, diversidade, ações sociais e responsabilidade social. A questão social está relacionada à estrutura da comunidade/empresa e os conflitos de interesse entre os membros dela.

**GOVERNANÇA**  
Conjunto de ações que definem as responsabilidades e ajudam a desenharem processos para tomadas de decisão. Também são conceitos chave: Ética, Ecologia e Coragem, abordando temas como: planejamento de curto, intermediário, responsabilidade econômica, objetivos de longo prazo e prestação de contas.



# Controle de descartes, reciclagens, consumos e ações sociais das unidades

## Controle de descartes e reciclagens Jandira

Foram controlados e reciclados no ano de 2022:

Jandira 2022		
Resíduos	Quantidade de resíduos	% de resíduos
Tecido	80.417,40	83,20%
Papel	8.308,00	8,60%
Plástico	5.427,50	5,62%
Papelão	2.277,10	2,36%
Lâmpadas Fluorescentes	100,00	0,10%
Sucata	70,00	0,07%
Óleo de máquina	40,00	0,04%
Sucata eletrônica	15,00	0,02%
<b>Total</b>	<b>96.655,00</b>	

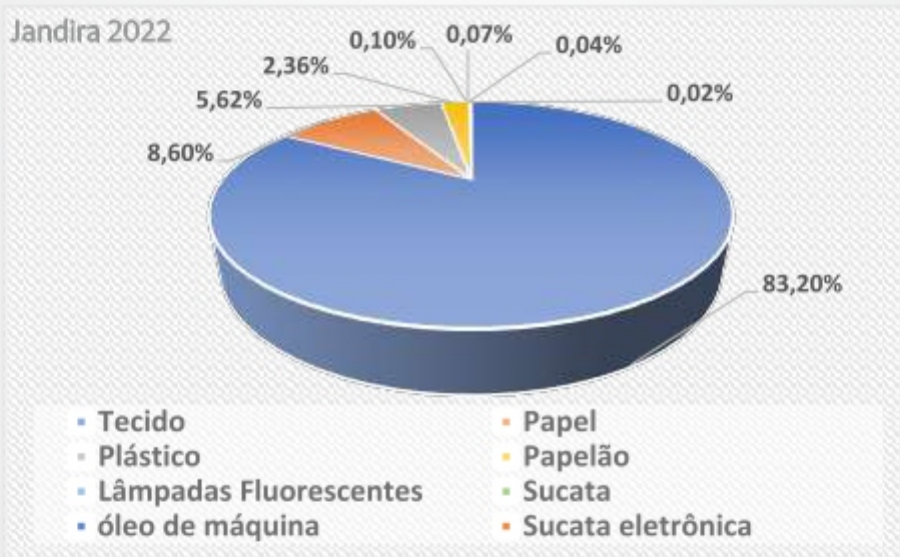

## Consumos Jandira

Monitoramento de consumo de água (litros) por colaborador: Obtivemos em média 162,46 litros/colaborador/mês no ano de 2022, o que significa 200,54 litros/colaborador/mês a menos comparado a média de 2021 que foi de 363 litros/colaborador/mês. Tal resultado se deve à implementação e manutenção do programa caça-vazamentos, que estimula os colaboradores a reportar imediatamente possíveis vazamentos de água, torneiras desajustadas e outros.

Monitoramento de consumo de energia elétrica por peça produzida: Obtivemos em média em 0,24 para o ano de 2022, 0,04 kW/pç a menos comparado a média de 2021 que foi de 0,32 kW/pç. Tal resultado se deve ao aumento de eficiência de nossos processos produtivos ocorridos no ano de 2022, além da instalação de placas solares na unidade.

Monitoramento de folhas de sulfite consumidas: Obtivemos a média de 67.850,25 folhas de sulfite consumidas por mês no ano de 2022, acima da média mensal de 2021 que foi de 67.166,67 folhas de sulfite por mês. Tal resultado se deve ao aumento de produção, o que demanda novos documentos que acompanham o processo. Vale lembrar que mais de 80% das folhas de sulfite utilizadas são recicladas em nossos programas.





## Ações sociais Jandira

Ações sociais				
Para quem	Data	Tipo de doação	Quantidade	Unidade
Tenda da Solidariedade	04/02/2022	Cestas de Natal	12	Un
Tenda da Solidariedade	13/04/2022	Voluntariado	-	-
Tenda da Solidariedade	04/05/2022	Livros	70	Un
Tenda da Solidariedade	19/07/2022	Uniformes	463	Un
Lar Mãe da Providência	20/06/2022	Agasalhos	60	Un

**TENDA DA SOLIDARIEDADE**

Em Abril é comemorado também o Dia Mundial do Livro.

Agradecemos ao Grupo Ideal Work pelas doações dos livros que vão compor o espaço de leitura do Parque Payol.

**IDEAL WORK**  
Uniformes e EPI's

**Indicador de Impacto Ambiental**  
1º Semestre de 2022

Tenda da Solidariedade

Cuidar do meio ambiente é dever de todos!

Graças aos nossos parceiros e apoiadores tivemos um semestre muito produtivo!

*Doe, cada ato faz a diferença!*

30 Toneladas de papel branco

7645 k de sucata mista

280 kilos de plástico PP

03 toneladas de papelão

200 litros de óleo de reuso

**APOIADORES:**



**TENDA DA SOLIDARIEDADE**

A Tenda da Solidariedade agradece a ajuda de Páscoa e participação do Grupo Ideal Work!

**IDEAL WORK**  
Uniformes e EPI's





Contribuímos com doações e voluntariado a ONG Tenda da Solidariedade e Lar Mãe da Providência. Doamos cestas de natal e outros itens no decorrer do ano. Os livros arrecadados internamente foram destinados para compor o espaço de leitura do Parque Payol. Foi incentivado o voluntariado mediante participação dos colaboradores nessas ações e também da ajuda na decoração da festa de páscoa realizada na ONG Tenda da Solidariedade.



Foram arrecadados entre nossos colaboradores 60 agasalhos em bom estado que foram doados à Associação Beneficente Lar Mãe da Providência, na cidade vizinha de São Roque-SP.

### Projeto Cria Costura

Recebemos em torno de 40 costureiras do projeto Cria Costura, que incentiva a formação e multiplicação do conhecimento de costureiras, além do empreendedorismo e desenvolvimento social-econômico da região. Foram valorizados como temas centrais o empreendedorismo, o respeito ao meio ambiente, a importância da formalidade e conformidade legal/ trabalhista e a criação de laços.







## Controle de descartes e reciclagens Cambuí

Assim como em Jandira foram controlados e reciclados no ano de 2022, e grande parte dos números devido a parceria com a Ascare.

Foram realizados treinamentos quanto a coleta seletiva dos materiais recicláveis, a fim de passar a quantificá-los assim como é feito na unidade de Jandira. Visando padronização na coleta de dados e controle dos mesmos.

### COLETA SELETIVA PROGRAMAÇÃO SEMANAL



- SEGUNDA-FEIRA**
  - Centro
  - Congonhal
  - Lopes
  - Pessegueiros
  - Portão
  - Rio do Peixe
  - Serra do Cabral
  - Vargem dos Ilhéus
- TERÇA-FEIRA**
  - Jardim Bela Vista
  - Jardim Edith Lopes
  - Rua Padre Caramuru
  - Vale do Sol
  - Vila Glória
  - Vila Mariana
  - Vila Ramos
- QUARTA-FEIRA**
  - Santo Antônio
  - Cachoeirinha
  - Jardim Planalto
  - Jardim Américo (Collen)
  - Portal Monte Verde
  - Rua José Rodrigues Marques
- QUINTA-FEIRA**
  - Avenida Tiradentes
  - Jardim Ana Maria
  - Jardim São Benedito
  - Portal das Pedras
  - Vila São Judas Tadeu
- SEXTA-FEIRA**
  - Paulo Lopes
  - Santa Edwiges
  - Vila Nossa Senhora Aparecida

Realização:  
**Ascare**  
Associação de Catadores e Recicladores de Cambuí



Prefeitura Municipal de Cambuí

[www.cambuionline.com.br](http://www.cambuionline.com.br)



Cambuí 2022		
Resíduos	Quantidade de resíduos	% de resíduos
Papelão	2.133,00	53,48%
Madeira	500,00	12,54%
Sucata	800,00	20,06%
Papel	323,05	8,10%
Plástico	175,95	4,41%
Tecido	49,00	1,23%
Lâmpadas Plásticas	7,50	0,19%
<b>Total</b>	<b>3.988,50</b>	

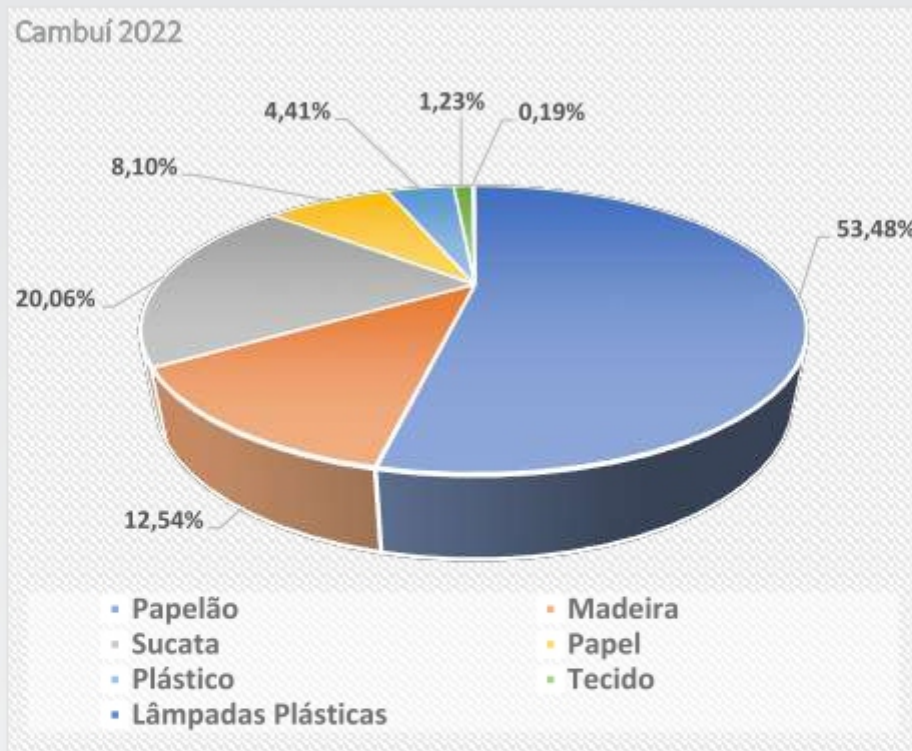

### Consumos Cambuí

Monitoramento de consumo de água (litros) por colaborador está em média 674,23 no ano de 2022, que comparado a média de 2021 de 657,91 está a cima 16,32 litros.

Monitoramento de consumo de energia elétrica (kW da rede pública) por peça produzida está em média 1,84 no ano de 2022, 1,3 a mais comparado a média de 2021 que foi de 0,81. Lembrando que está em fase de implementação das placas solares.

Monitoramento de folhas de sulfite consumidas está em média 16.510,70 no ano de 2022, a cima da média de 2021 que foi de 15.000.

### Ações sociais Cambuí

Foram realizadas doações de retalhos de tecido e passantes provenientes do processo produtivo aos colaboradores que solicitaram, para confecção de tapetes.

Foram realizadas doações de cestas básicas, e leite em pó para a casa da criança assistência social, cruzada pró infância e o hospital da região.

Ações sociais				
Para quem	Data	Tipo de doação	Quantidade	Unidade
Hospital	10/05/2022	Cestas Básicas	4	Un
Roseli Ângela (Casa da Criança)	10/05/2022	Cestas Básicas	2	Un
Roseli Ângela (Casa da Criança)	25/05/2022	Leite em pó	4,8	Kg
Roseli Ângela (Casa da Criança)	14/06/2022	Cestas Básicas	2	Un
Cruzada Pró Infância	17/08/2022	Cestas Básicas	1	Un
Cruzada Pró Infância	13/09/2022	Cestas Básicas	3	Un
Assistência Social	29/09/2022	Cestas Básicas	1	Un
Cruzada Pró Infância	13/10/2022	Cestas Básicas	3	Un
Cruzada Pró Infância	11/11/2022	Cestas Básicas	1	Un





## Panorama Cambuí

Cambuí se encontra em fase inicial de desenvolvimento e engajamento para questões sustentáveis.

Foi enviado para Cambuí material para implantação dos programas de sustentabilidade que já acontecem em Jandira, a fim de padronizar as empresas do grupo Ideal Work com questões de sustentabilidade em todos os seus âmbitos.

O tema abuso e assédio assim como em Jandira, também foi tratado na unidade de Cambuí.

Foram realizados treinamentos quanto a coleta seletiva dos materiais recicláveis, a fim de passar a quantificá-los assim como é feito na unidade de Jandira. Visando padronização na coleta de dados e controle dos mesmos.

## Controle de descartes e reciclagens Paraná

Assim como em Jandira foram controlados e reciclados no ano de 2022.

Foram realizados treinamentos quanto a coleta seletiva dos materiais recicláveis, a fim de passar a quantificá-los assim como é feito na unidade de Jandira. Visando padronização na coleta de dados e controle dos mesmos.

Paraná 2022		
Resíduos	Quantidade de resíduos	% de resíduos
Papel	1.671,96	60,00%
Plástico	835,98	30,00%
Papelão	278,66	10,00%
<b>Total</b>	<b>2.786,60</b>	

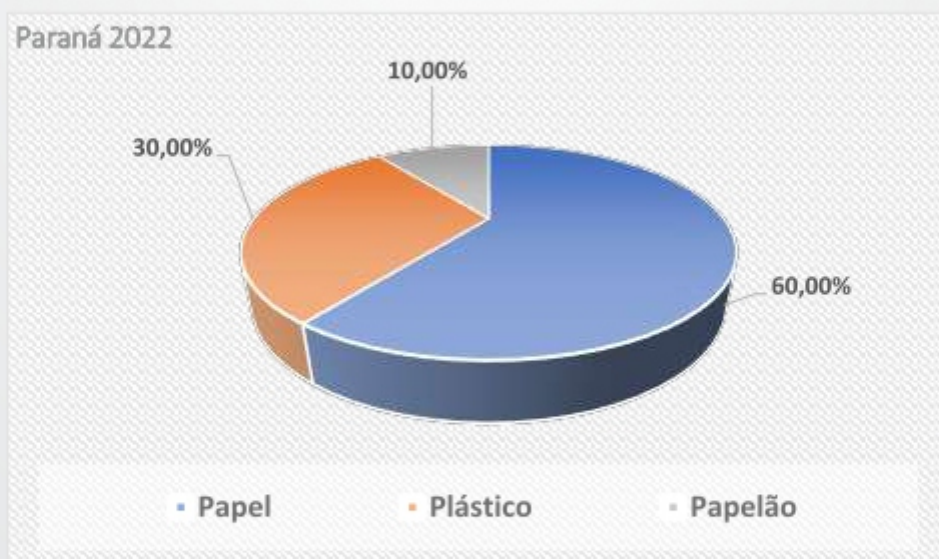



## Consumos Paraná

Monitoramento de consumo de água (litros) por colaborador está em média 446,22 no ano de 2022, 13,48 litros a menos comparado a média de 2021 que foi de 459,7.

Monitoramento de consumo de energia elétrica (kW da rede pública) por peça produzida está em média 0,09 no ano de 2022, 0,1 a menos comparado a média de 2021 que foi de 0,19.

Monitoramento de folhas de sulfite consumidas está em média 5000 no ano de 2022, se mantendo na média de 2021 que foi de 5000.

## Panorama Paraná

Rouprin e Platiropas ainda estão em fase de implantação dos programas.

Foi enviado para o Paraná material para implantação dos programas de sustentabilidade, que já acontecem nas unidades de Jandira e Cambuí, a fim de padronizar as empresas do grupo Ideal Work com questões de sustentabilidade em todos os seus âmbitos.

O tema abuso e assédio assim como em Jandira e Cambuí, também foi tratado na unidade do Paraná.

Também se segue padrão e as contas de água e energia elétrica são monitoradas em nossos indicadores de consumo

## Energia solar

A Ideal Work, após a implementação do sistema de energia solar na unidade central em Jandira-SP no ano de 2021, em 2022 investiu nas unidades Santo Antonio da Platina-PR e Cambui-MG, gerando economia financeira e também redução de consumo da rede pública, o que tem menor impacto direto na exploração do meio ambiente por hidrelétricas e outras fontes.



Unidade Jandira - SP





**Unidade Santo Antonio da Platina-PR**



**Cambui - MG**



## Ecowork - O tecido da economia circular

O Ecowork é um tecido desenvolvido pela Ideal Work em parceria com fornecedores que visa reduzir a contaminação do meio ambiente, pois tem a característica da economia circular, ou seja, aquela peça de uniforme voltará a ser uniforme ao fim de sua vida útil, reduzindo assim a demanda por novos recursos naturais e a ocupação de aterros sanitários.

Para a produção do tecido, são utilizados uniformes usados e no fim de sua vida útil, resíduos têxteis de nossos processos de produção, que são desfibrados, unidos a algodão BCI e poliéster a fim de se conferir conforto e durabilidade, são formados os fios e então, é formado o tecido, possibilitando assim a produção deste uniforme. Este uniforme foi produzido dentro dessas etapas:



## Processos

- 1 | DESFIBRAÇÃO
- 2 | FIAÇÃO
- 3 | TECELAGEM
- 4 | CONFECÇÃO DOS UNIFORMES

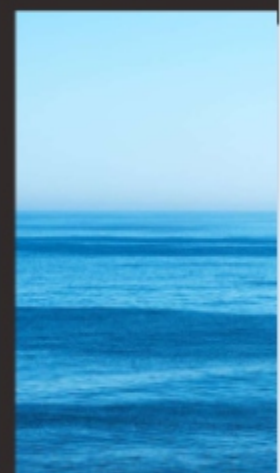





## Processos

### 1 | DESFIBRAÇÃO

Os uniformes usados e resíduos têxteis são descaracterizados e desfibrados até se tornarem uma pluma.

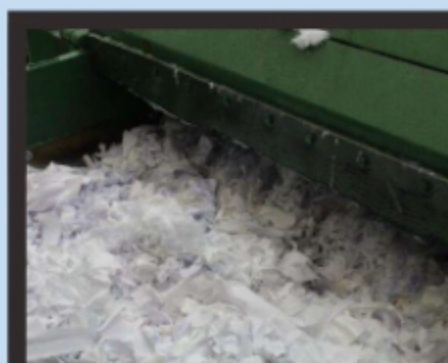
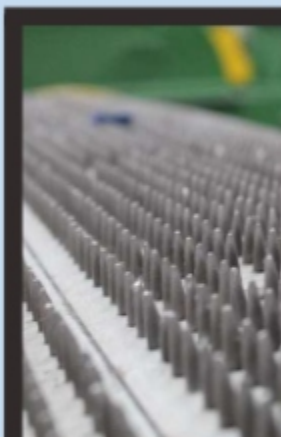

## Processos

### 2 | FIAÇÃO

A pluma é utilizada para produzir o fio.

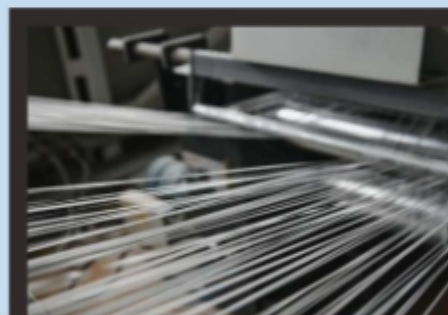



## Processos

### 3 | TECELAGEM

O Ecowork será produzido a partir do fio desfiado juntamente com o fio BCI, 100% algodão.

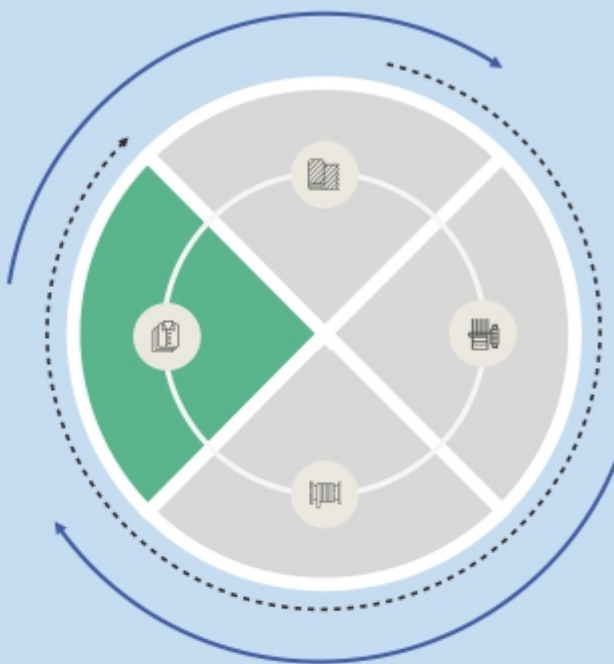

## Processos

### 4 | CONFECÇÃO DOS UNIFORMES

O Ecowork será utilizado na confecção do novo uniforme.







## Compensação ambiental de embalagens

Atendendo os preceitos da lei 12.305 - Política Nacional de Resíduos Sólidos, a Ideal Work em parceria com a EuReciclo realiza a compensação ambiental de embalagens (plástico e papelão).

No ano de 2022 foram quase 14.500 kg compensados.

Conheça mais em: [www.eureciclo.com.br](http://www.eureciclo.com.br)

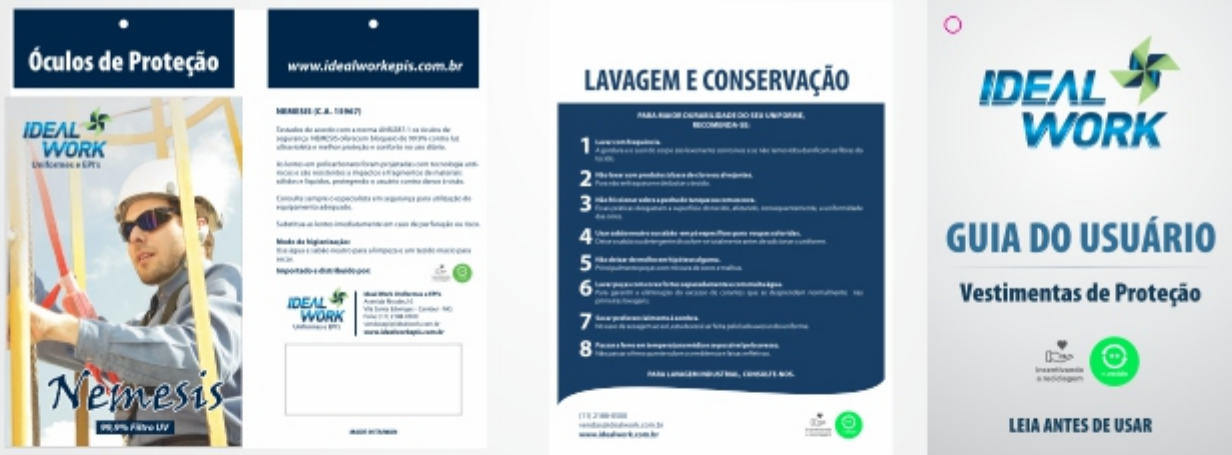



## Resultado de auditoria de clientes

# Auditoria Socioambiental Encerramento ciclo 2022

Prezado Fornecedor **IDEAL WORK**, tudo bem?

Agradecemos a sua participação no ciclo 2022! Foi um ano importante para nos conhecermos um pouco mais e seguir evoluindo em próximos ciclos.



### Índice de Aderência

Sua empresa apresentou **alto** índice socioambiental sendo de

# 90%

### Recomendações para 2023

Em anexo segue o relatório completo contendo na coluna **CRITÉRIO**:

**NA:** Não aplicável a sua empresa.

**Desenvolver:** Questões que sugere uma atenção, como desenvolver e ou implantar, se é viável ao meu negócio, e um plano de ação, voltaremos a falar desses itens no ciclo de 2023.

**Regular:** Evidenciada regularidade, manter para próximos ciclos.

**Irregular:** Questões não evidenciadas e ou com irregularidade de conformidade. Elaborar plano de ação interno e apresentar regularidade no ciclo 2023.

O ciclo 2023 terá início em março, se prepare e aguarde pelo novo convite, seguiremos juntos nessa parceria de evolução, de um olhar para além da responsabilidade legal, demonstrando também o compromisso com os colaboradores, comunidade, meio ambiente e governança.

Até breve!

LOJAS RENNER S.A.

RENNER CAMONÉ YOU COM realize





## Resultado de auditoria ABVTEX

Tivemos a aprovação em todas as auditorias ABVTEX realizada pela certificadora ABNT em todas as nossas plantas (Jandira, Cambuí e Paraná).

  
**Certificado de Aprovação**  
Programa ABVTEX

A Associação Brasileira do Varejo Têxtil (ABVTEX) concede à empresa DUPLO R CONFECÇOES LTDA o selo Aprovado/Bronze no Programa ABVTEX, após auditoria independente realizada pelo Organismo de Auditoria ABNT em 11/04/2022, na qual foi observada a adoção das boas práticas socioambientais e de governança estabelecidas em protocolo específico.



Classificação obtida:	Aprovado/Bronze
Empresa:	DUPLO R CONFECÇOES LTDA
Endereço:	R VITOR ANGELO FORTUNATO 439 - CEP: 06.612-800 - Jandira - SP - Brasil
Organismo de Auditoria:	ABNT
Número do Processo:	7432754679357
Validade:	16/04/2023

A classificação obtida pela empresa auditada nos termos no Programa ABVTEX reflete sua situação na data da realização da auditoria. Eventual alteração desta classificação poderá ocorrer a qualquer tempo, sendo que a condição atualizada da empresa estará disponível na plataforma do Programa ABVTEX ([www.abvtex.techsocial.com.br](http://www.abvtex.techsocial.com.br)), por meio do "Número do Processo" informado acima.



  
**Certificado de Aprovação**  
Programa ABVTEX

A Associação Brasileira do Varejo Têxtil (ABVTEX) concede à empresa IDEAL WORK UNIFORMES E E.P.I.S LTDA o selo Aprovado/Bronze no Programa ABVTEX, após auditoria independente realizada pelo Organismo de Auditoria ABNT em 16/08/2022, na qual foi observada a adoção das boas práticas socioambientais e de governança estabelecidas em protocolo específico.



Classificação obtida:	Aprovado/Bronze
Empresa:	IDEAL WORK UNIFORMES E E.P.I.S LTDA
Endereço:	Rhodes 10 - CEP: 37.600-000 - Cambuí - MG - Brasil
Organismo de Auditoria:	ABNT
Número do Processo:	3972854718734
Validade:	28/08/2023

A classificação obtida pela empresa auditada nos termos no Programa ABVTEX reflete sua situação na data da realização da auditoria. Eventual alteração desta classificação poderá ocorrer a qualquer tempo, sendo que a condição atualizada da empresa estará disponível na plataforma do Programa ABVTEX ([www.abvtex.techsocial.com.br](http://www.abvtex.techsocial.com.br)), por meio do "Número do Processo" informado acima.





## Certificado de Aprovação Programa ABVTEX

A Associação Brasileira do Varejo Têxtil (ABVTEX) concede à empresa PLATIROUPAS CONFECÇÕES LTDA o selo Aprovado/Bronze no Programa ABVTEX, após auditoria independente realizada pelo Organismo de Auditoria ABNT em 12/07/2022, na qual foi observada a adoção das boas práticas socioambientais e de governança estabelecidas em protocolo específico.



Classificação obtida:	Aprovado/Bronze
Empresa:	PLATIROUPAS CONFECÇÕES LTDA
Endereço:	RODOVIA RODOVIA DEPUTADO BENEDITO LUCIO MACHADO 439 - CEP: 86.430-000 - Santo Antonio da Platina - PR - Brasil
Organismo de Auditoria:	ABNT
Número do Processo:	3215257923421
Validade:	14/07/2023

A classificação obtida pela empresa auditada nos termos no Programa ABVTEX reflete sua situação na data da realização da auditoria. Eventual alteração desta classificação poderá ocorrer a qualquer tempo, sendo que a condição atualizada da empresa estará disponível na plataforma do Programa ABVTEX ([www.abvtex.techsocial.com.br](http://www.abvtex.techsocial.com.br)), por meio do "Número do Processo" informado acima.



## Certificado de Aprovação Programa ABVTEX

A Associação Brasileira do Varejo Têxtil (ABVTEX) concede à empresa ROUPRIN CONFECÇÕES LTDA o selo Aprovado/Bronze no Programa ABVTEX, após auditoria independente realizada pelo Organismo de Auditoria ABNT em 08/07/2022, na qual foi observada a adoção das boas práticas socioambientais e de governança estabelecidas em protocolo específico.



Classificação obtida:	Aprovado/Bronze
Empresa:	ROUPRIN CONFECÇÕES LTDA
Endereço:	ROD BENEDITO LUCIO MACHADO 299 - CEP: 86.430-000 - Santo Antonio da Platina - PR - Brasil
Organismo de Auditoria:	ABNT
Número do Processo:	5189663722828
Validade:	09/07/2023

A classificação obtida pela empresa auditada nos termos no Programa ABVTEX reflete sua situação na data da realização da auditoria. Eventual alteração desta classificação poderá ocorrer a qualquer tempo, sendo que a condição atualizada da empresa estará disponível na plataforma do Programa ABVTEX ([www.abvtex.techsocial.com.br](http://www.abvtex.techsocial.com.br)), por meio do "Número do Processo" informado acima.







## Certificado de Aprovação Programa ABVTEX

A Associação Brasileira do Varejo Têxtil (ABVTEX) concede à empresa SALONICA CONFECÇÕES LTDA o selo Aprovado/Bronze no Programa ABVTEX, após auditoria independente realizada pelo Organismo de Auditoria ABNT em 14/12/2022, na qual foi observada a adoção das boas práticas socioambientais e de governança estabelecidas em protocolo específico.



Classificação obtida:	Aprovado/Bronze
Empresa:	SALONICA CONFECÇÕES LTDA
Endereço:	RUA ANTAO STEHER 88 - CEP: 06.612-040 - Jandira - SP - Brasil
Organismo de Auditoria:	ABNT
Número do Processo:	6636976646349
Validade:	14/12/2023

A classificação obtida pela empresa auditada nos termos do Programa ABVTEX reflete sua situação no data da realização da auditoria. Eventual alteração desta classificação poderá ocorrer a qualquer tempo, sendo que a condição atualizada da empresa estará disponível na plataforma do Programa ABVTEX ([www.abvtex.techsocial.com.br](http://www.abvtex.techsocial.com.br)), por meio do "Número do Processo" informado acima.



## Certificado de Aprovação Programa ABVTEX

A Associação Brasileira do Varejo Têxtil (ABVTEX) concede à empresa SALONICA CONFECÇÕES LTDA o selo Aprovado/Bronze no Programa ABVTEX, após auditoria independente realizada pelo Organismo de Auditoria ABNT em 07/04/2022, na qual foi observada a adoção das boas práticas socioambientais e de governança estabelecidas em protocolo específico.



Classificação obtida:	Aprovado/Bronze
Empresa:	SALONICA CONFECÇÕES LTDA
Endereço:	R VITOR ANGELO FORTUNATO 439 - CEP: 06.612-800 - Jandira - SP - Brasil
Organismo de Auditoria:	ABNT
Número do Processo:	5397815363514
Validade:	15/04/2023

A classificação obtida pela empresa auditada nos termos do Programa ABVTEX reflete sua situação no data da realização da auditoria. Eventual alteração desta classificação poderá ocorrer a qualquer tempo, sendo que a condição atualizada da empresa estará disponível na plataforma do Programa ABVTEX ([www.abvtex.techsocial.com.br](http://www.abvtex.techsocial.com.br)), por meio do "Número do Processo" informado acima.



# **IDEAL** **WORK**

## **Uniformes e EPI's**

**CONHEÇA TODAS AS NOSSAS INICIATIVAS  
AMBIENTAIS, SOCIAIS E ECONÔMICAS**



Leia o QR Code  
no seu celular e  
acesse a nossa  
página no site.

